

---

# SERIES HISTÓRICAS

---



MATRÍCULA

GRÁFICOS

1957-2023

DIRECCIÓN DE ESTADÍSTICA  
SECRETARÍA EJECUTIVA DE DESARROLLO INSTITUCIONAL

**Gráfico 1.** Matrícula de grado y posgrado de la UNAH 1957-2023

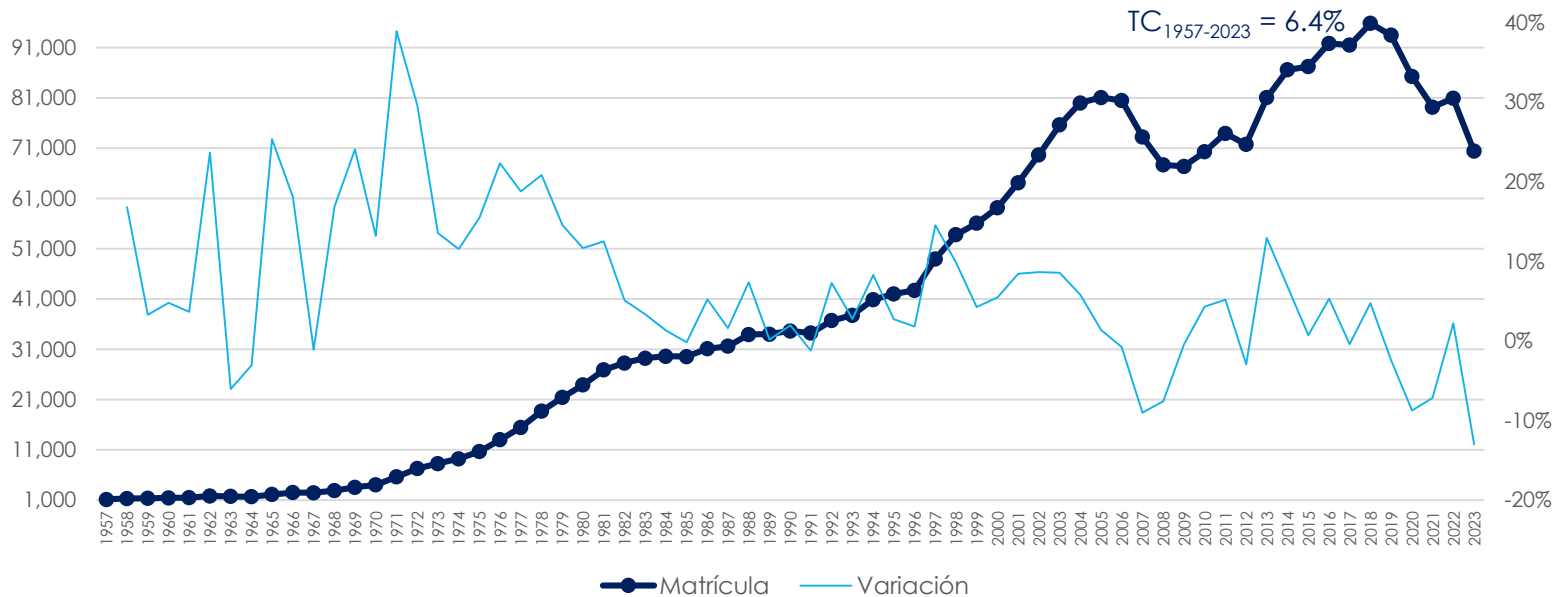

**Nota:**

Por motivos de disponibilidad de información antes del año 2014 se tomaba como referencia de la matrícula el primer periodo académico, por lo que para efectos comparativos en el gráfico anterior se muestra igual para los años posteriores; Sin embargo, a partir del 2014 se calcula la matrícula anual la que se observa en el siguiente gráfico 2.

El descenso en la matrícula en el año 2016 y 2017 se debió a que solo hubo tercer periodo académico para los estudiantes de primer ingreso y para algunos estudiantes de reingreso de las carreras que no tuvieron una reprogramación del segundo período académico.

**Gráfico 2.** Matrícula anual de la UNAH 2014-2023

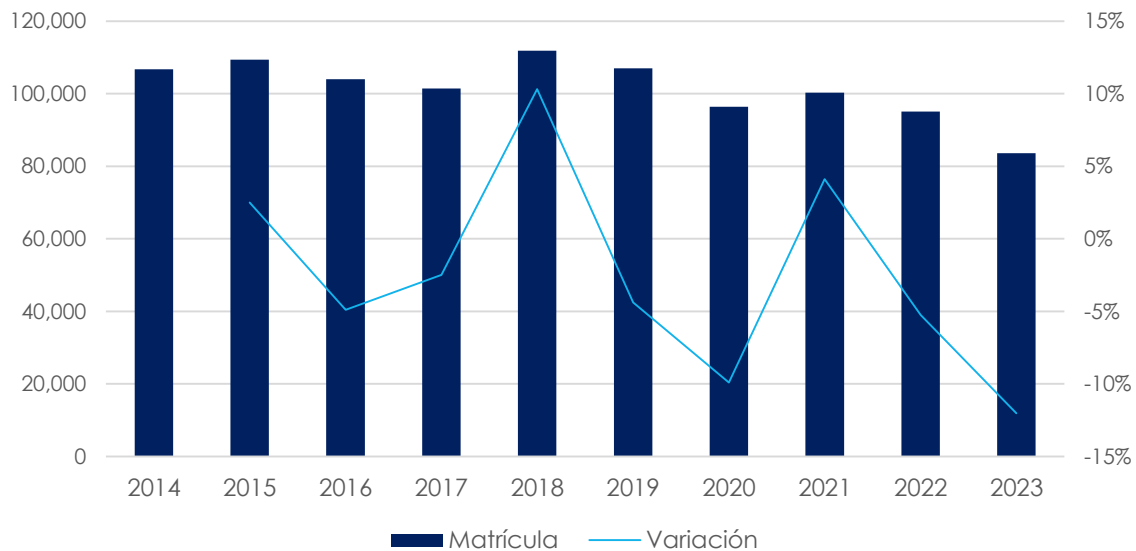

**Gráfico 3.** Matrícula de grado de la UNAH 1957-2023

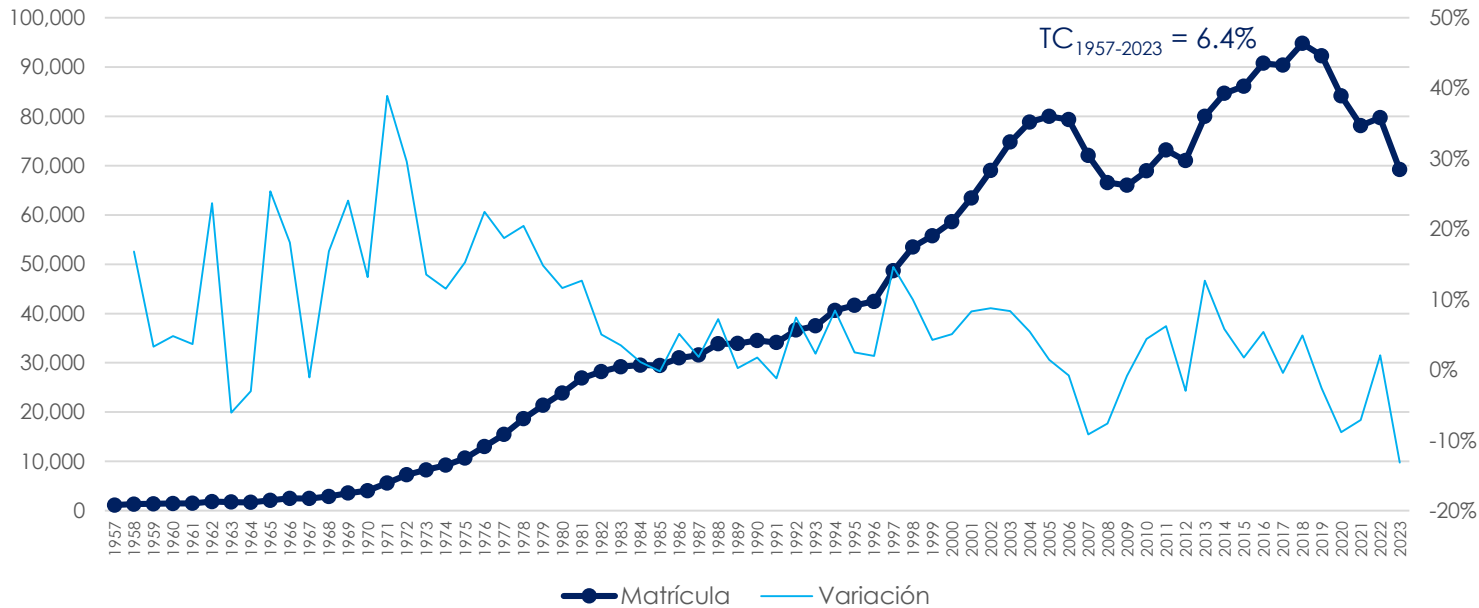

**Gráfico 4.** Matrícula de grado modalidad presencial de la UNAH 1957-2023

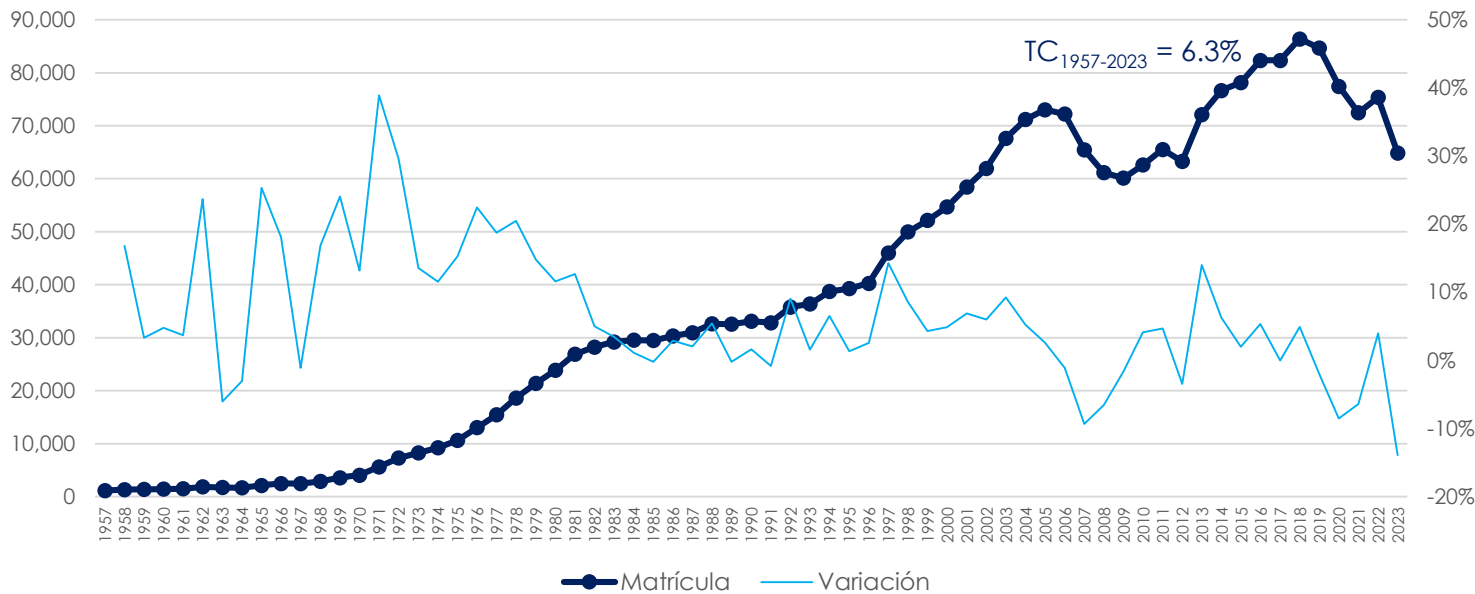

**Gráfico 5.** Matrícula de grado modalidad distancia de la UNAH 1986-2023

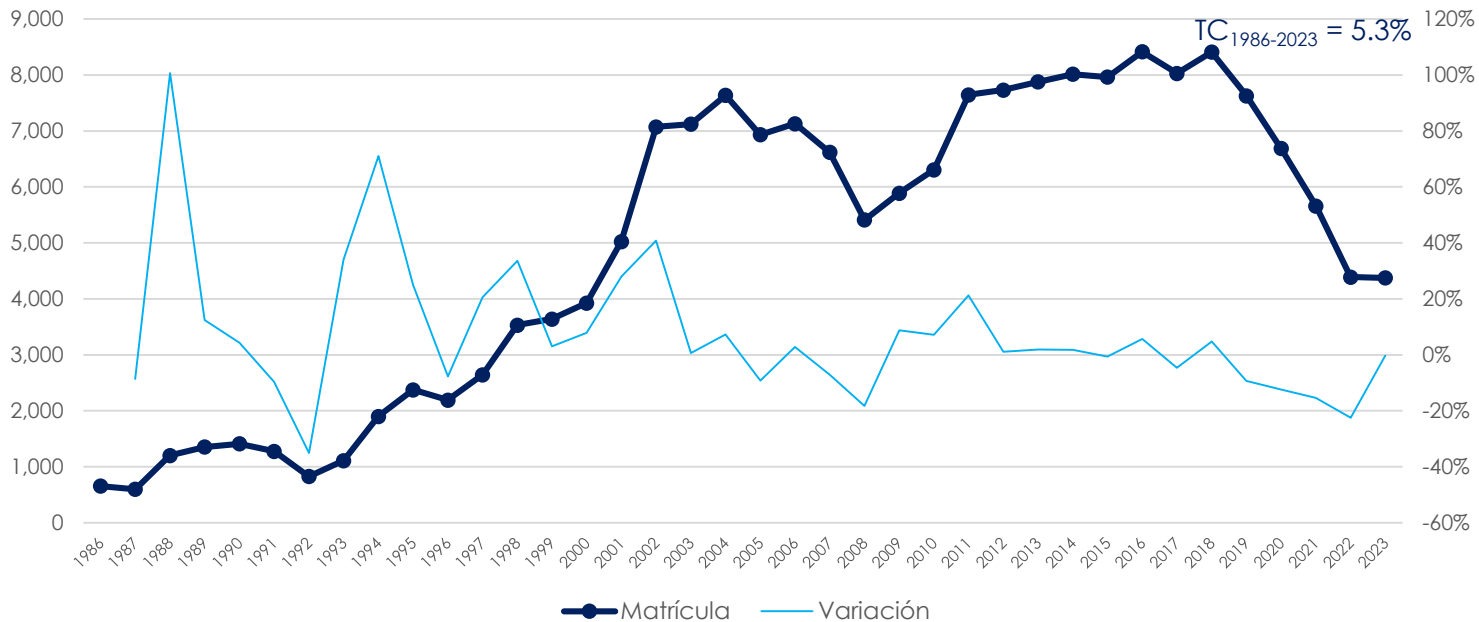

**Gráfico 6.** Matrícula de posgrado de la UNAH 1975-2023

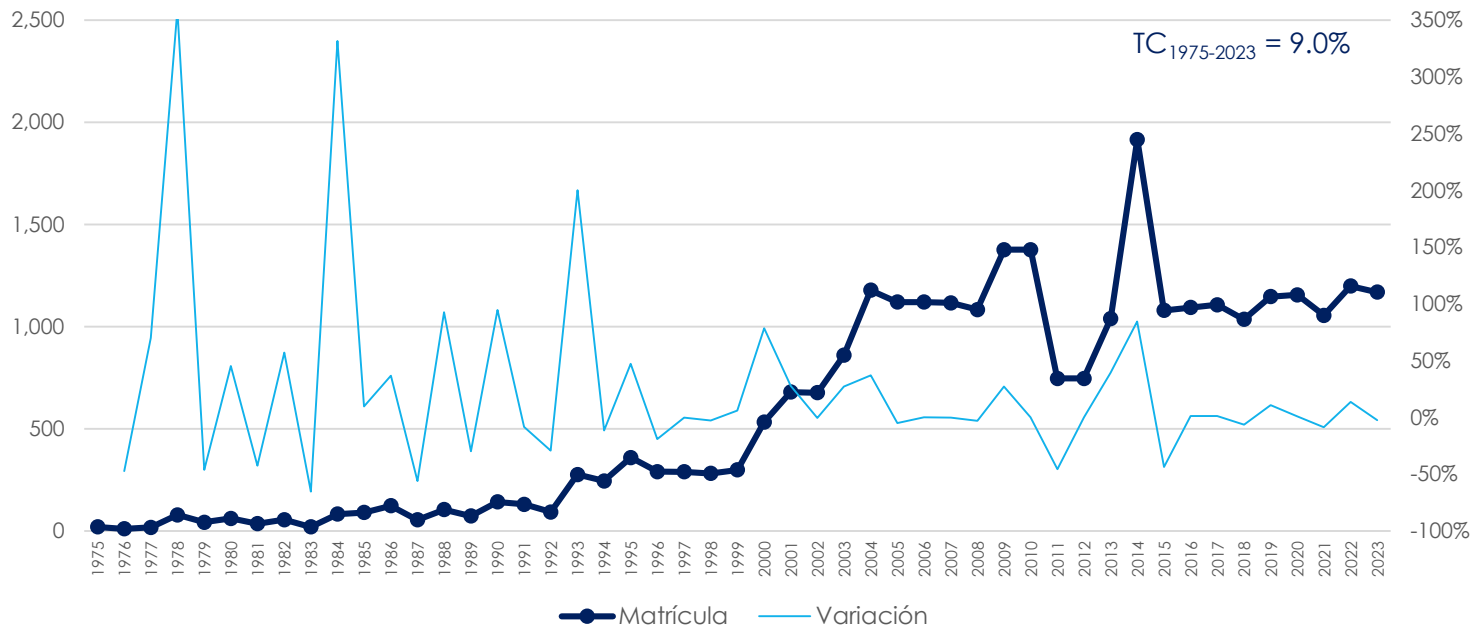



# **CENTROS UNIVERSITARIOS**

## **Modalidad Presencial**

**Gráfico 7.** Matrícula de grado Ciudad Universitaria 1957-2023

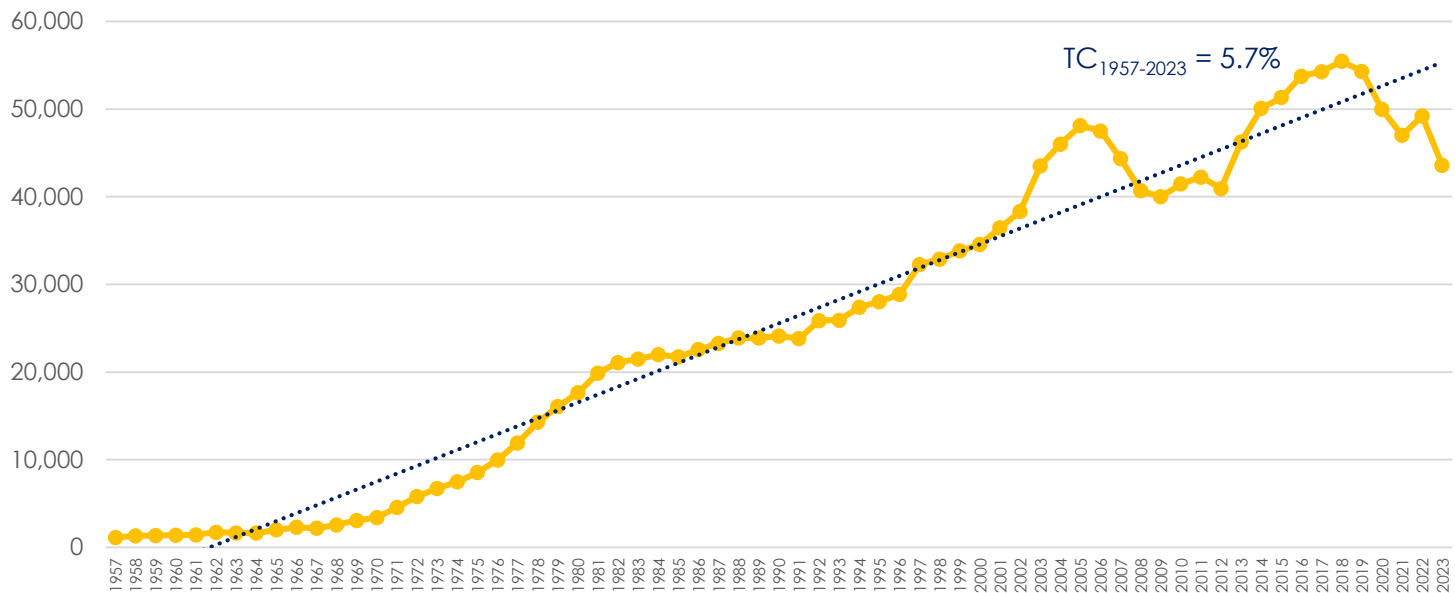

**Gráfico 8.** Matrícula de grado UNAH – VS 1958-2023

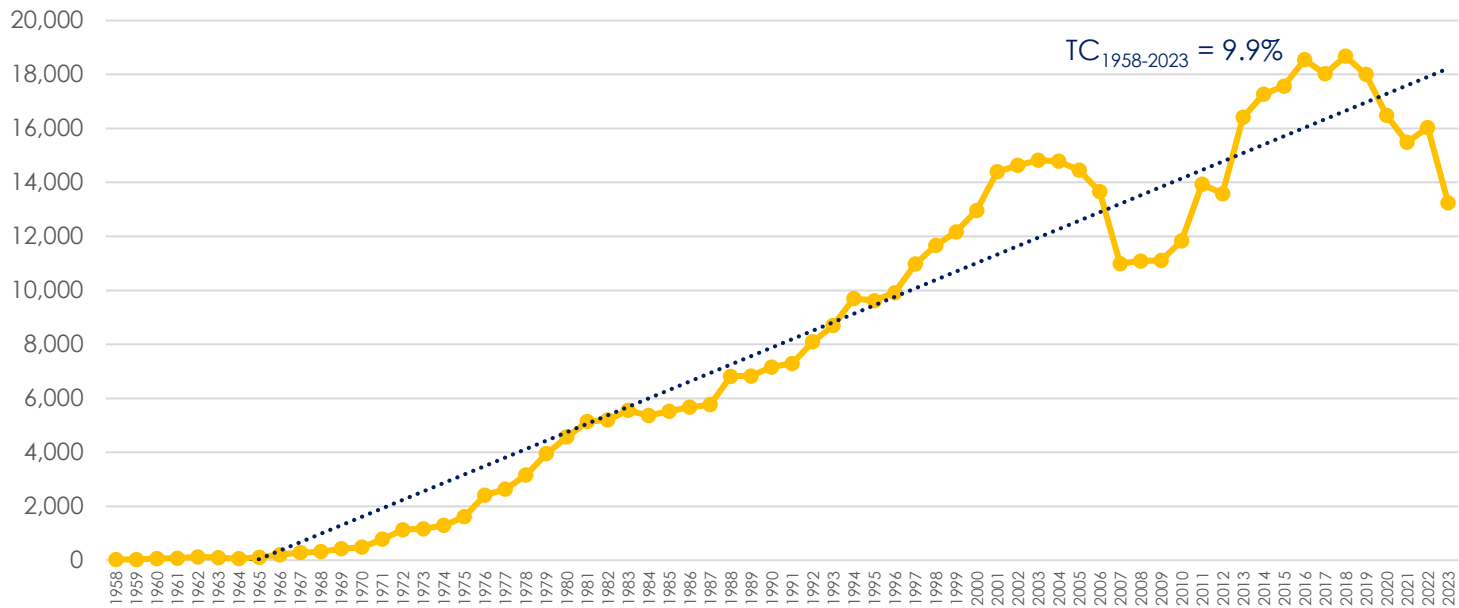

**Gráfico 9.** Matrícula de grado Centro Universitario Regional del Litoral Atlántico (CURLA)  
1969-2023

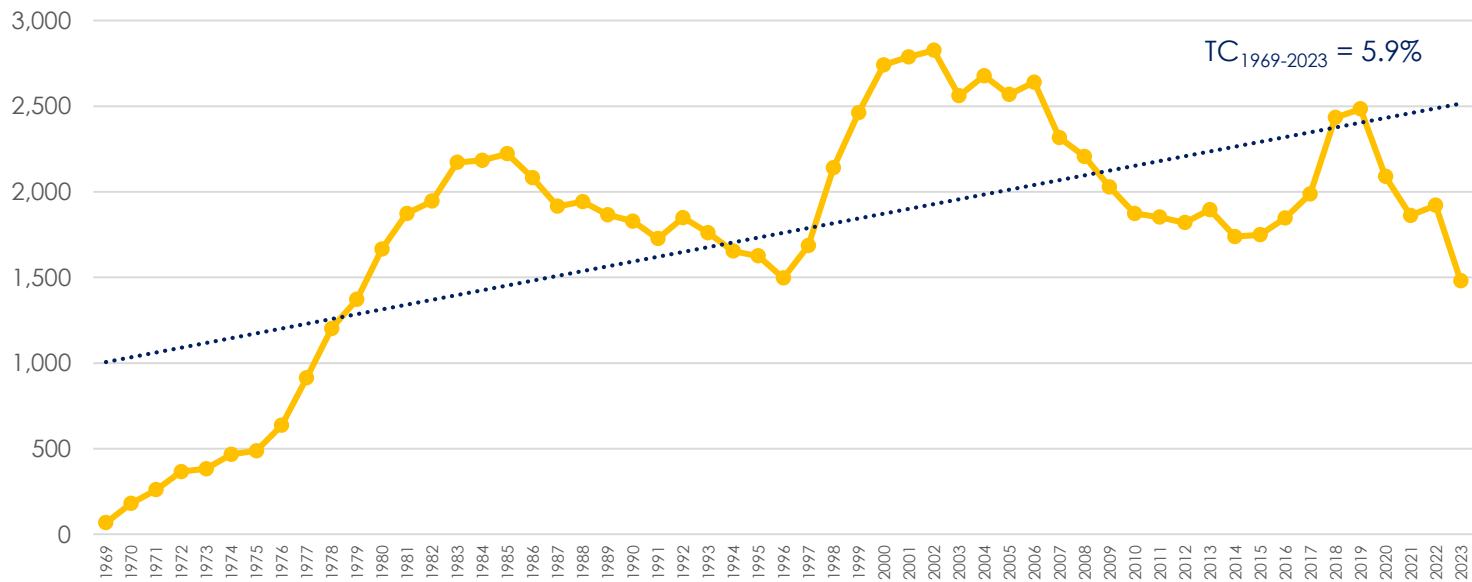

**Gráfico 10.** Matrícula de grado Centro Universitario Regional de Occidente (CUROC) 1997-2023

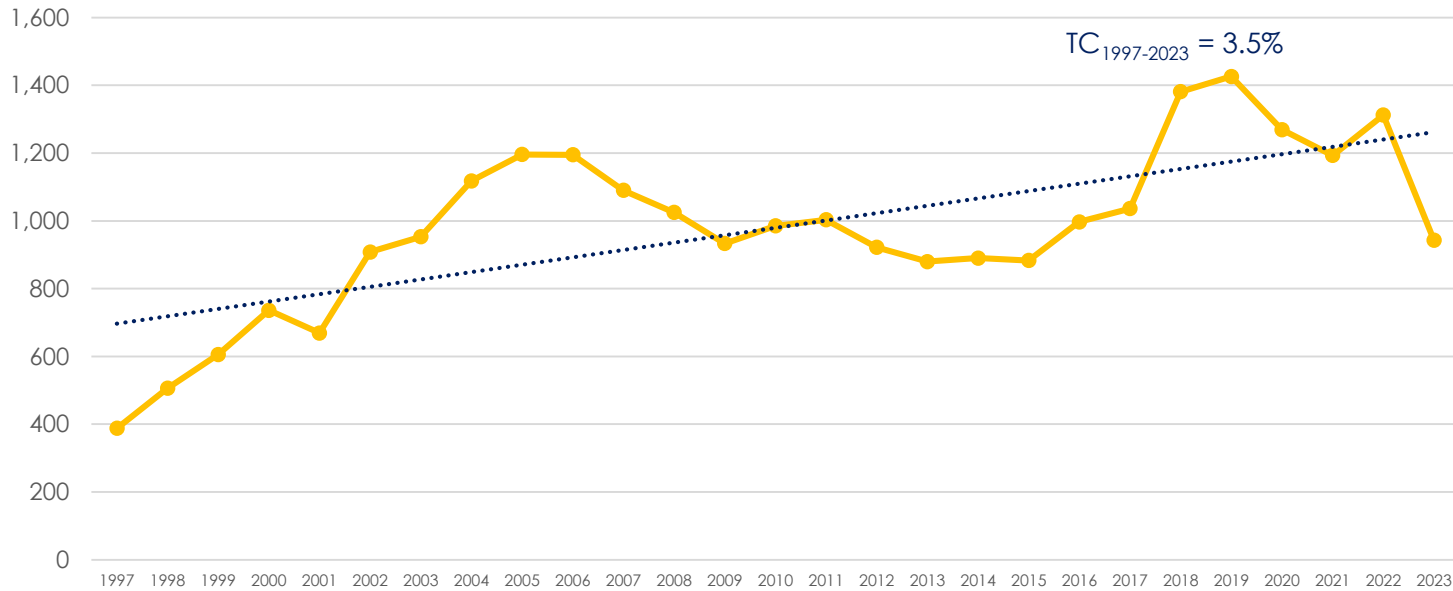

**Gráfico 11.** Matrícula de grado Centro Universitario Regional del Centro (CURC) 1997-2023

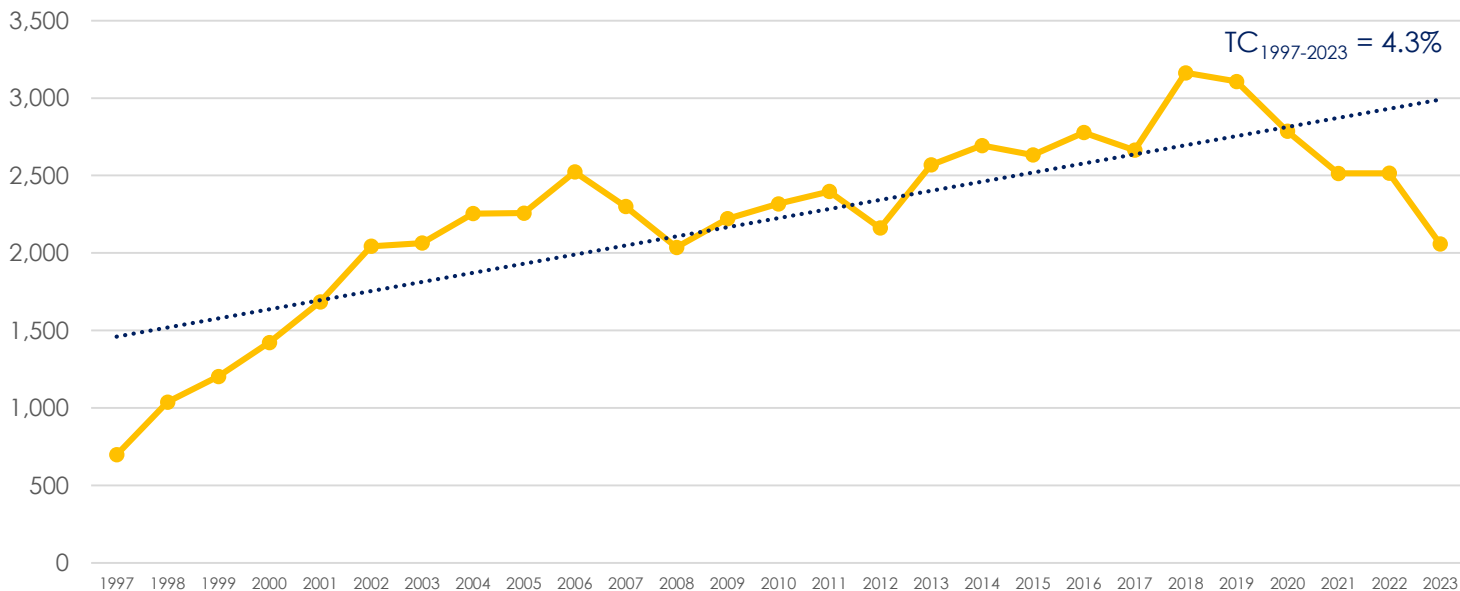

**Gráfico 12.** Matrícula de grado Centro Universitario Regional del Litoral Pacífico (CURLP)  
1998-2023

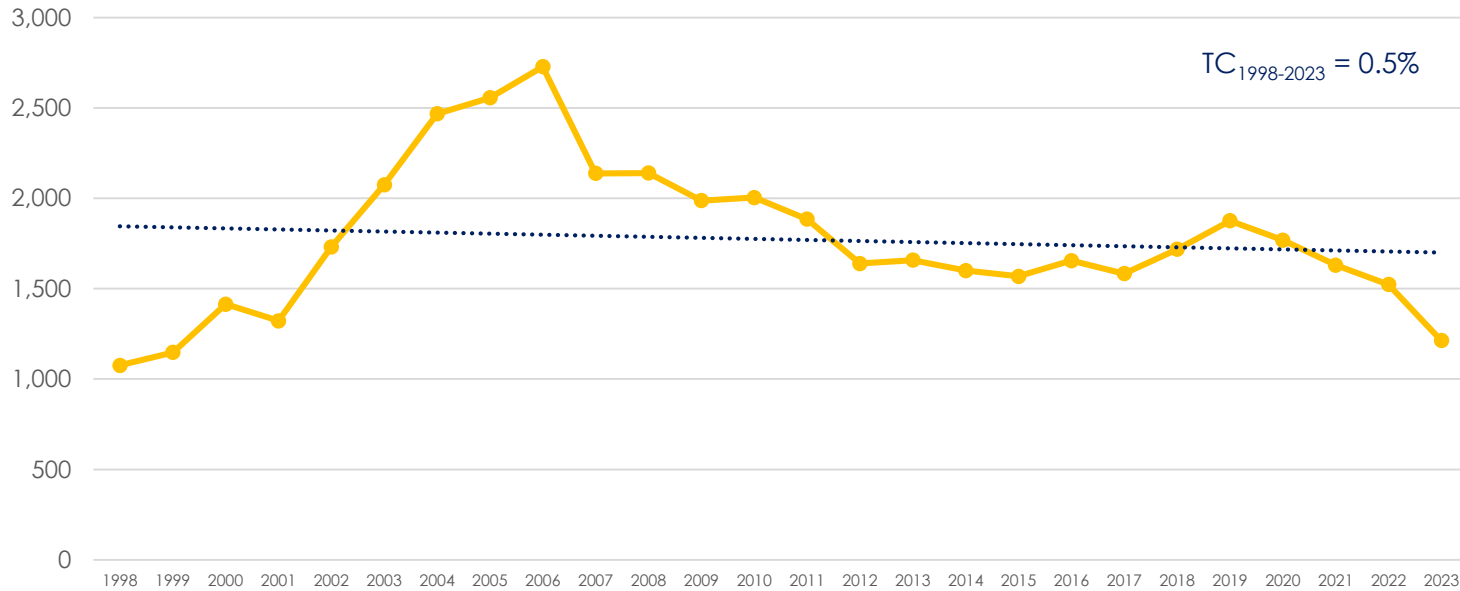

**Gráfico 13.** Matrícula de grado Centro Universitario Regional Nor - Oriental (CURNO) 1998-2023

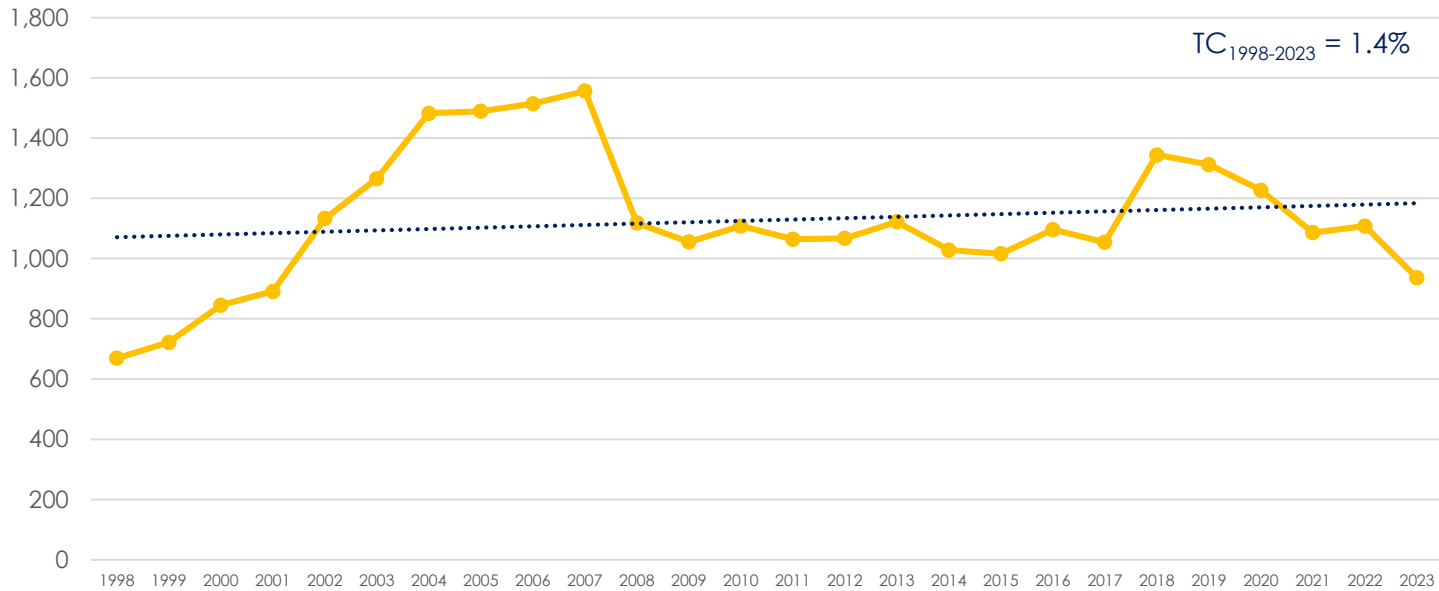



**Gráfico 14.** Matrícula de grado UNAH Tec - Aguán 2001-2023

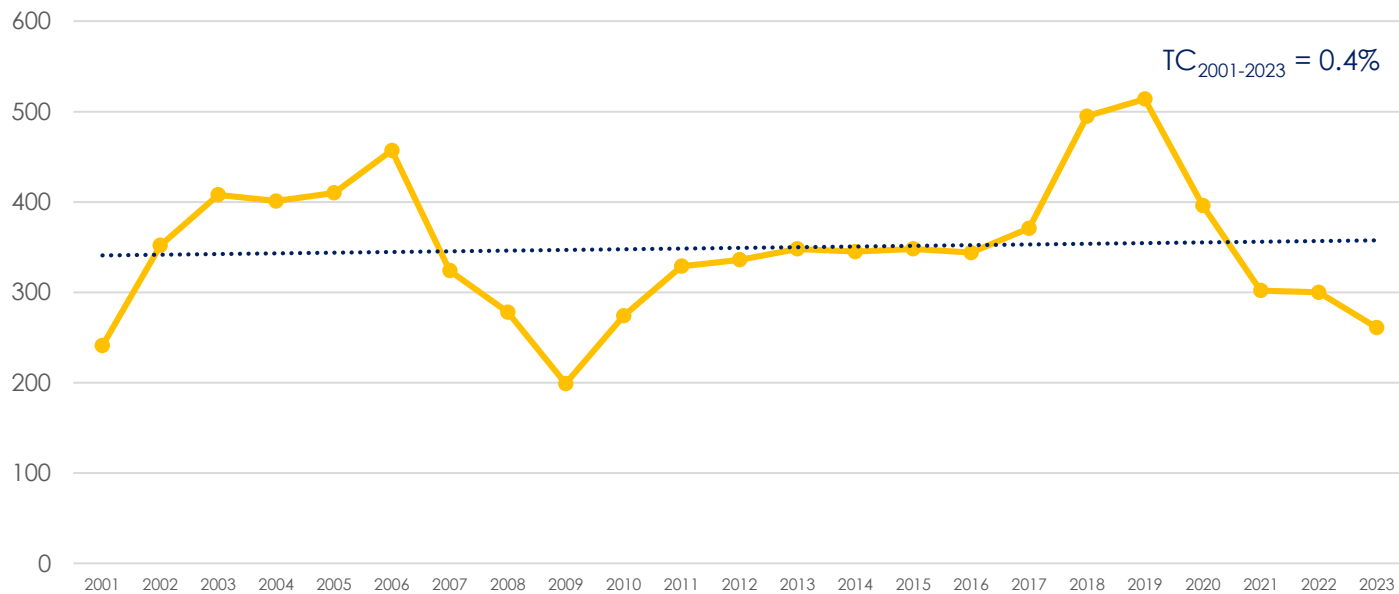

**Gráfico 14.** Matrícula de grado UNAH Tec – Danlí 2007-2023

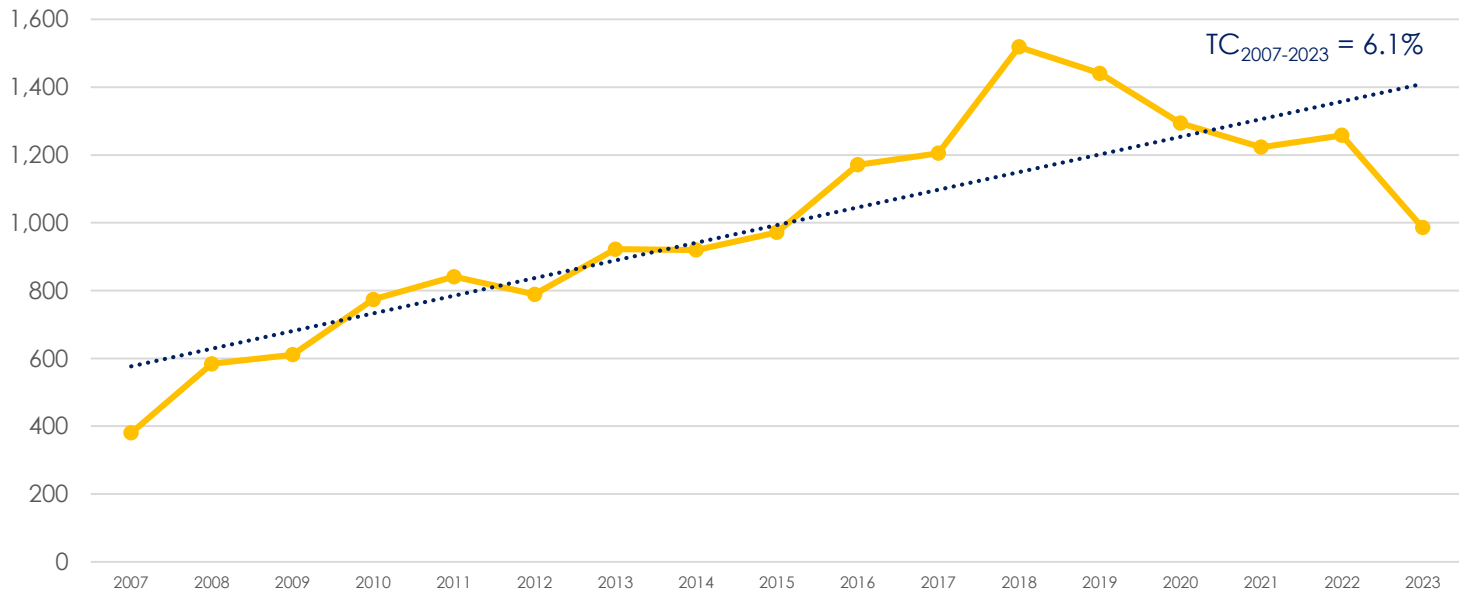

**Gráfico 15.** Matrícula de grado Instituto Tecnológico Superior de Tela (ITS) 2012-2023

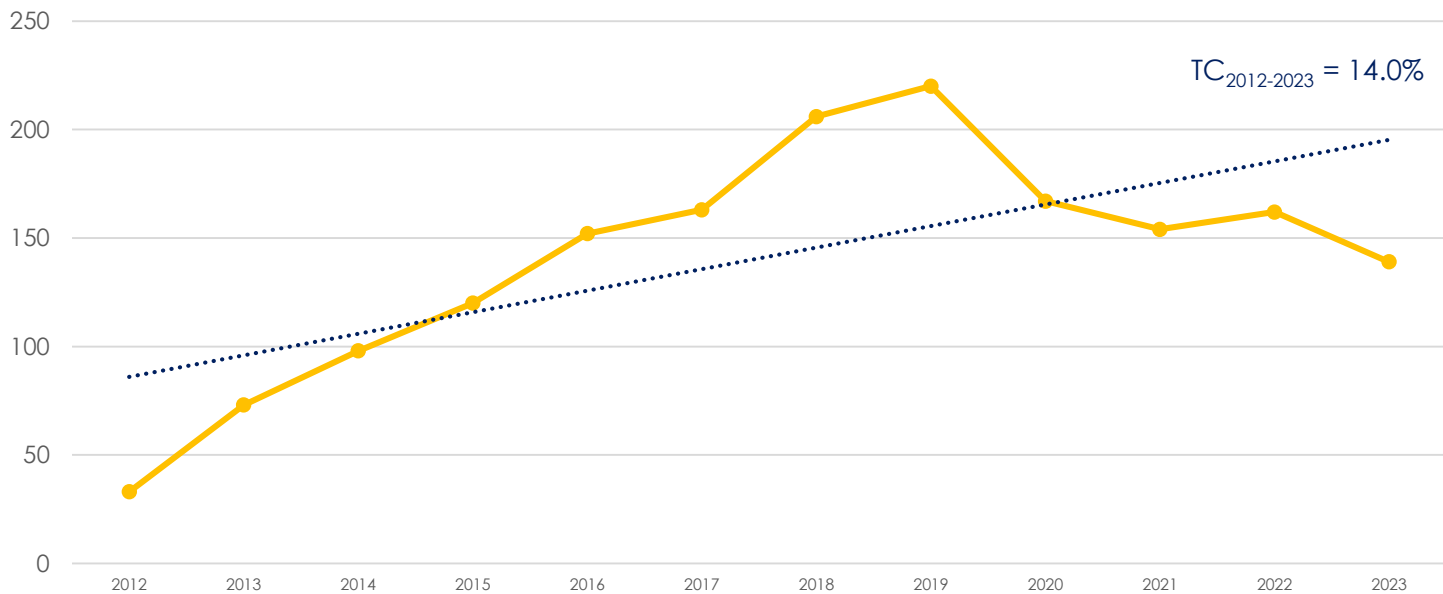

## **Modalidad a Distancia**

**Gráfico 16.** Matrícula de grado Centros de Recursos de Aprendizaje de Educación a Distancia (CRAED) 1986-2023

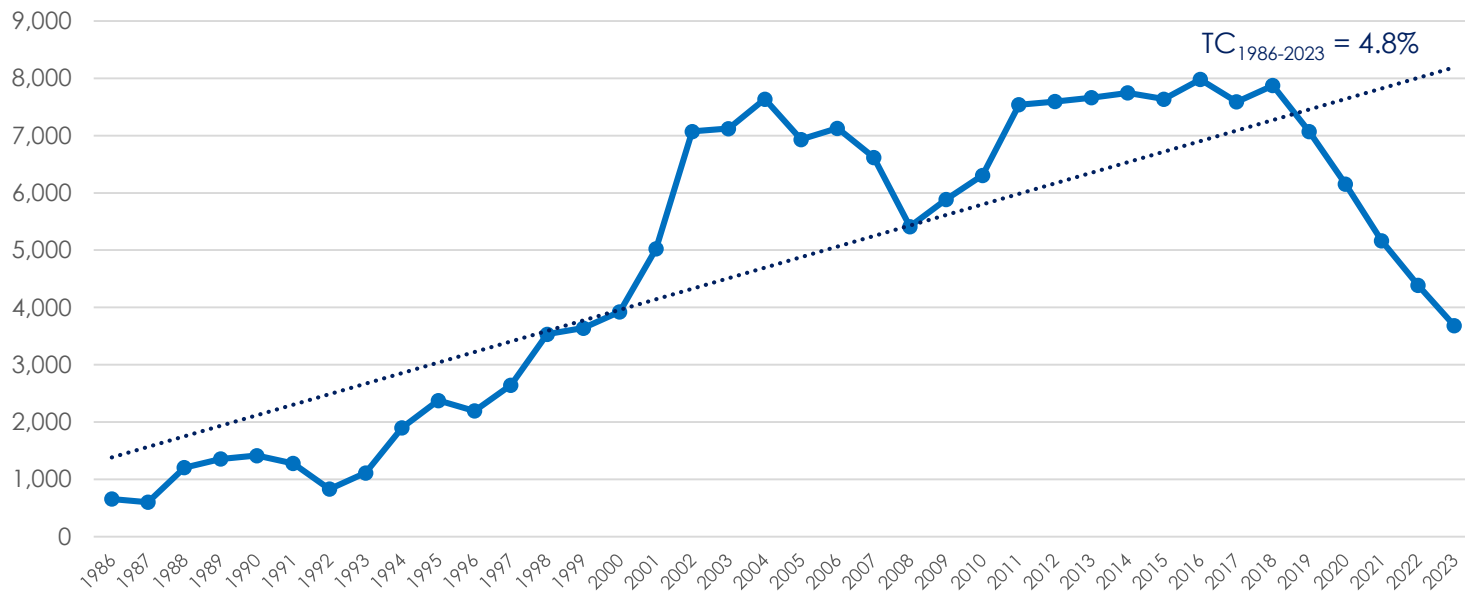

**Gráfico 17.** Matrícula de grado Telecentros Universitarios 2011- 2023

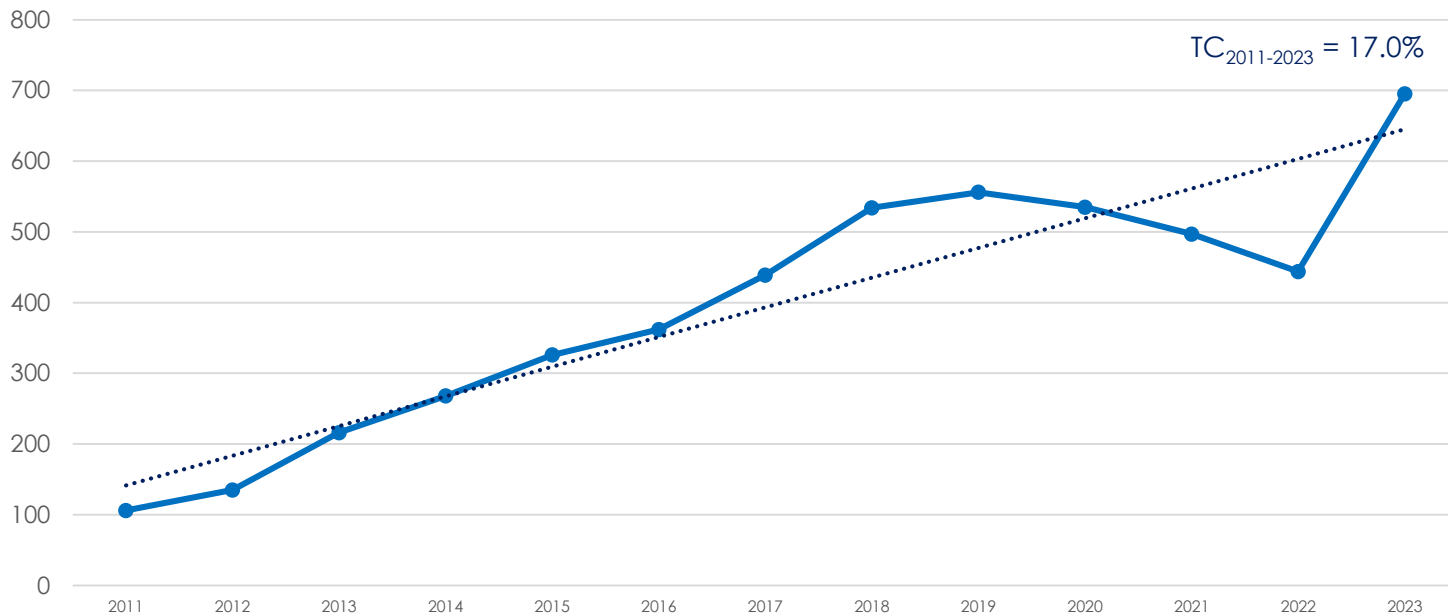

## Fuente de Gráficos

### Gráfico

### Tabla\*

Matrícula de grado y posgrado de la UNAH 1957-2021 .....	1
Matrícula anual de la UNAH 2014-2021 .....	2
Matrícula de grado de la UNAH 1957-2021 .....	3
Matrícula de grado modalidad presencial de la UNAH 1957-2021 .....	4
Matrícula de grado modalidad distancia de la UNAH 1986-2021 .....	5
Matrícula de posgrado de la UNAH 1975-2021 .....	6
Centros Regionales	
Modalidad Presencial	
Matrícula de grado Centros Universitarios modalidad presencial 1957-2021 .....	7
Modalidad a Distancia	
Matrícula de grado Centros de Recursos de Aprendizaje de Educación a Distancia (CRAED) 1986-2021 .....	8
Matrícula de grado Telecentros Universitarios 2011-2021 .....	9

\*Las tablas están disponibles en series históricas.

**Notas:**

- ❖ UNAH Valle de Sula funcionó como Centro Universitario Regional del Norte (CURN) hasta 2007.
- ❖ UNAH Tec-Aguán funcionó como Centro Universitario Regional del Valle de Aguán (CURVA) hasta 2016.

**Fuente:**

- ❖ UNAH 35 años de autonomía – Programa de Información Estadística DPU.
- ❖ Dirección de Ingreso, Permanencia y Promoción (DIPP).